

Languedoc Roussillon

281 834 Demandeurs d'Emploi (cat ABC)

| | Effectif DE 1 ^{er} trim. 2015 | Part / DE total région LR | Evolution Annuelle (par rapport au 1 ^{er} trim -T1- 2014) | Trimestrielle (par rapport au 4 ^e trim -T4- 2014) |
|-----------------|---|---------------------------------|--|---|
| DE ABC | 281 834 | 100% | 7,8% | -0,7% |
| AGE | | | | |
| Moins de 25 ans | 40 901 | 14,5% | 3,6% | -5,9% |
| Plus de 50 ans | 65 735 | 23,3% | 11,7% | 1,6% |
| DURÉE | | | | |
| Moins d'un an | 163 226 | 57,9% | 6,4% | -2% |
| Plus 1 an | 118 608 | 42,1% | 9,9% | 1,1% |
| dont | | | | |
| de 1 à 2 ans | 53 907 | 19,1% | 4% | 0,3% |
| + de 2 ans | 64 701 | 23% | 15,4% | 1,8% |

DE CAT A : 71,9% (+5,6% / T1 2014 ; -2,7% / T4 2014)

Tendances comparées avec le Pays Cévennes :

+ En un trimestre par rapport au 4^e trimestre 2014, le nombre de DE de cat ABC connaît une baisse plus importante sur le Pays Cévennes (-1,2%) qu'en région LR (-0,7%).

- En un trimestre par rapport au 4^e trimestre 2014, le nombre de DE de -25 ans connaît une baisse plus importante en région LR (-5,9%) que sur le Pays Cévennes (-3,3%).



L'OBSERVATOIRE

du territoire Alès-Cévennes

► marché de l'emploi

A RETENIR

SUR LA ZONE EMPLOI D'ALÈS (90 communes) :
Le taux de chômage pour le 4^e trimestre 2014 (derniers chiffres communiqués par l'INSEE) est de 16,9%. Il est en hausse de 0,2 points par rapport au 3^e trimestre 2014 et de 1,1 points par rapport au 4^e trimestre 2013.

SUR LE PAYS CEVENNES :
A la fin du 1^{er} trimestre 2015, le nombre de demandeurs d'emploi est en baisse de 1,2% par rapport au trimestre précédent.
La baisse la plus marquée se situe chez les jeunes (-3,3% en un trimestre).

SUR ALÈS AGGLOMÉRATION :
Le nombre de demandeurs d'emploi est également en baisse par rapport au trimestre précédent. La baisse est plus fortement marquée sur Alès Agglomération que sur la région Languedoc Roussillon.

TENDANCES



Baisse du nombre de DE de -25 ans de 3,8% sur Alès Agglomération par rapport au trimestre dernier.



Malgré une baisse générale sur Alès Agglomération, le nombre de DE de très longue durée (+ 2 ans) est en hausse de 1,5% par rapport au trimestre précédent.

Observatoire Partenarial Alès Cévennes



Source : INSEE, Pôle Emploi

Traitement des données : MdE Alès - Observatoire Alès Cévennes

Cartographie & Conception : MdE Alès Cévennes

Impression : Ville d'Alès

Publication : Juin 2015



Pour télécharger les publications en ligne de l'Observatoire, rendez-vous sur le site web de la Maison de l'Emploi Alès Cévennes :
www.mde-alescevennes.fr

-1,2%
de Demandeurs d'Emploi
sur le Pays Cévennes (Cat ABC) au 1^{er} trim. 2015
en 1 trimestre (par rapport au 4^e trimestre 2014)

16,9%
C'est le taux de chômage révisé au 4^e trim. 2014 sur la Zone Emploi d'Alès (90 communes)
+1,1 pts de hausse en 1 an (/4^e trim. 2013)
+0,2 pts de hausse en 1 trimestre (/3^e trim. 2014)
(Source : INSEE)

16 393
Demandeurs d'Emploi
sur le Pays Cévennes (Cat ABC) au 1^{er} trim. 2015
Dont
10 745
sur Alès Agglomération
(Source : Pôle Emploi)

1^{er} trimestre 2015





L'OBSERVATOIRE
du territoire Alès-Cévennes



LOCALISATION GEOGRAPHIQUE

des Demandeurs d'Emploi (DE)

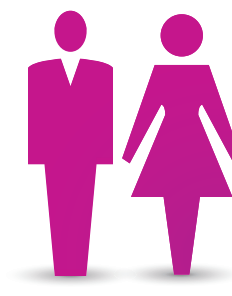

PROFIL

des Demandeurs d'Emploi (DE)



Pays Cévennes

NOMBRE de Demandeurs d'Emploi
de CAT ABC Répartis par EPCI

et
EVOLUTION entre le 1^{er} trim. 2014 et le 1^{er} trim. 2015

(Source : Pôle Emploi, traitement des données et cartographie : MdE)

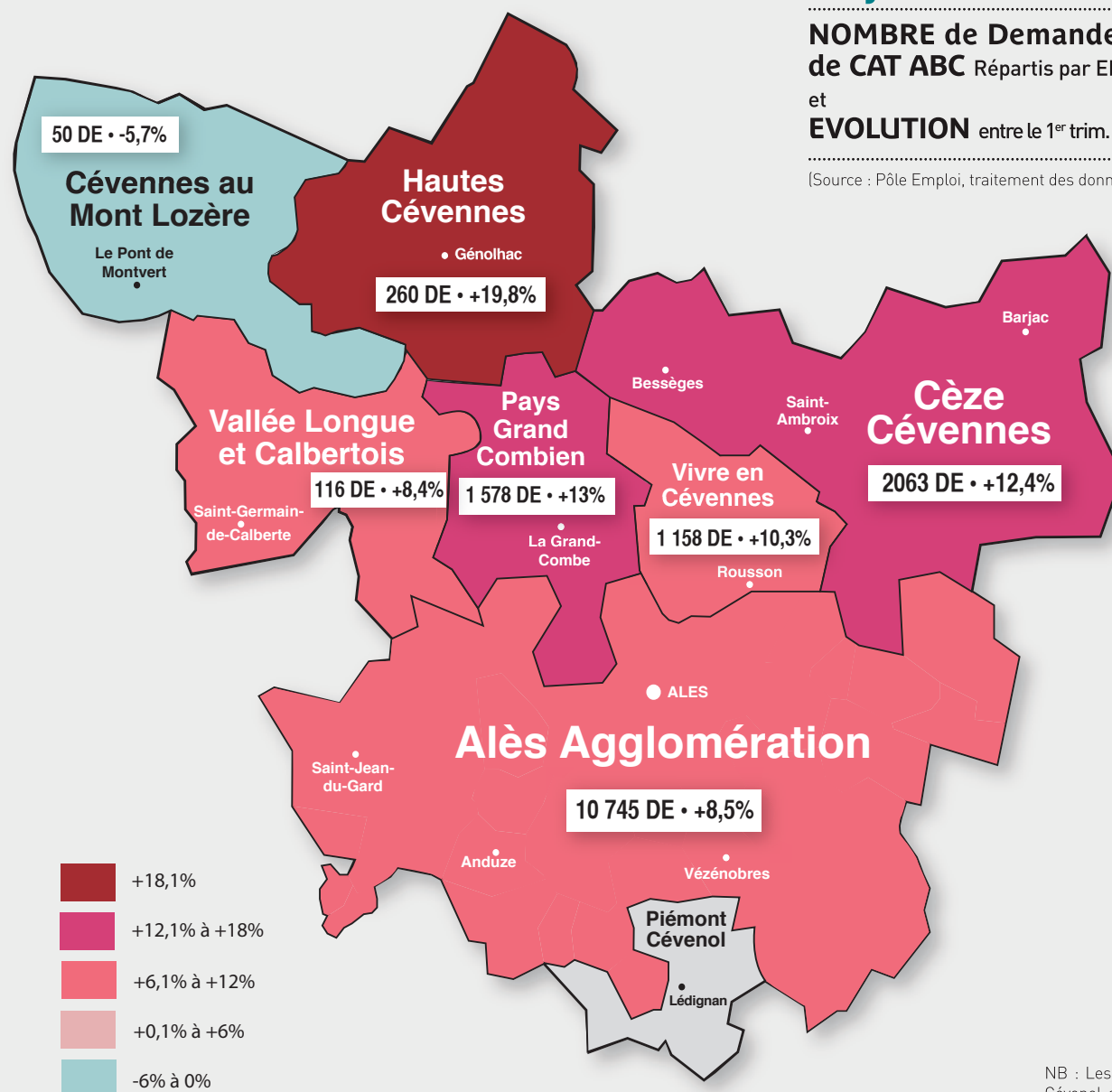

NB : Les communes de l'EPCI du Piémont Cévenol situées sur le Pays Cévennes font l'objet d'un secret statistique ne nous permettant plus de les traiter.

Pays Cévennes

16 393 Demandeurs d'Emploi (cat ABC)

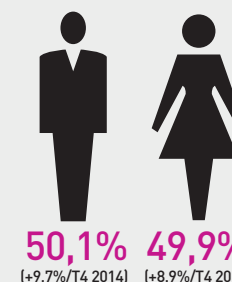
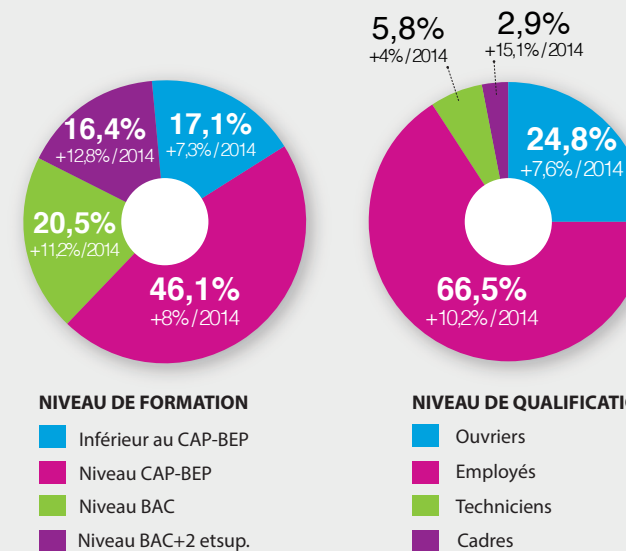

50,1% (+9,7%/T4 2014)
49,9% (+8,9%/T4 2014)

| | Effectif DE 1 ^{er} trim. 2015 | Part / DE total Pays Cévennes | Annuelle (par rapport au 1 ^{er} trim -T1- 2014) | Trimestrielle (par rapport au 4 ^e trim -T4- 2014) |
|-------------------|---|-------------------------------------|---|---|
| DE ABC | 16 363 | 100% | 9,3% | -1,2% |
| AGE | | | | |
| Moins de 25 ans | 2 258 | 13,8% | 5,6% | -3,3% |
| Plus de 50 ans | 4 166 | 25,5% | 10,7% | 0,1% |
| DURÉE | | | | |
| Moins d'un an | 8 901 | 54,4% | 6,3% | -3% |
| Plus 1 an | 7 462 | 45,6% | 13,1% | 1% |
| dont de 1 à 2 ans | 3 320 | 20,3% | 6,6% | -0,2% |
| + de 2 ans | 4 142 | 25,3% | 18,9% | 1,9% |

DE CAT A : 74,2% (+8,1% / T1 2014 ; -2,7% / T4 2014)

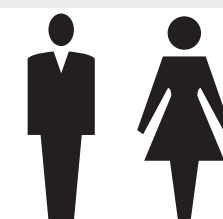

Alès Agglomération

10 745 Demandeurs d'Emploi (cat ABC)

| | Effectif DE 1 ^{er} trim. 2015 | Part / DE total Alès Agglo | Annuelle (par rapport au 1 ^{er} trim. -T1- 2014) | Trimestrielle (par rapport au 4 ^e trim. -T4- 2014) |
|-------------------|---|----------------------------------|--|--|
| DE ABC | 10 745 | 100% | 8,5% | -1,5% |
| AGE | | | | |
| Moins de 25 ans | 1 556 | 14,5% | 7,8% | -3,8% |
| Plus de 50 ans | 2 627 | 24,4% | 9,2% | -0,2% |
| DURÉE | | | | |
| Moins d'un an | 5 854 | 54,5% | 5,3% | -3,4% |
| Plus 1 an | 4 891 | 45,5% | 12,7% | 0,9% |
| dont de 1 à 2 ans | 2 203 | 20,5% | 6,4% | 0,2% |
| + de 2 ans | 2 688 | 25% | 18,5% | 1,5% |

DE CAT A : 73,9% (+7,5% / T1 2014 ; -2,9% / T4 2014)

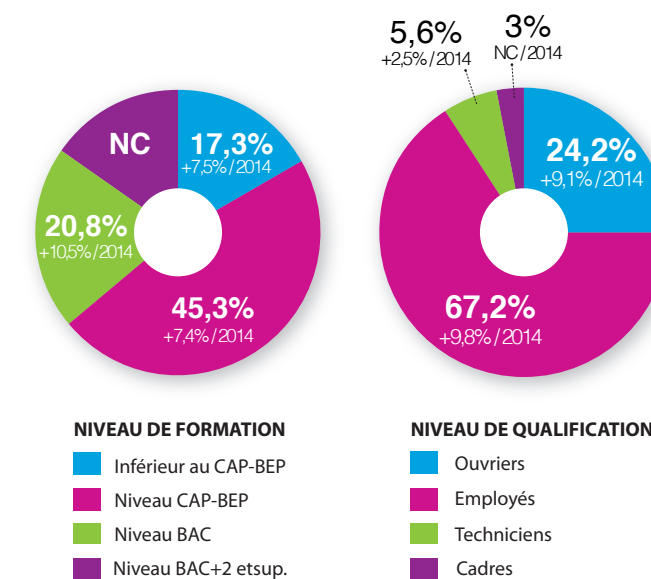

NC = Non Communiqué



BAROMÈTRE DES TERRITOIRES

(évolution T1 2014 / T1 2015 du nombre de DE)

| | | | |
|-----------|-------|--------------------|-------|
| France | +6,8% | Alès Agglomération | +8,5% |
| Région LR | +7,8% | Gard | +8,7% |
| Alès | +8,5% | Pays Cévennes | +9,3% |

Alès Agglomération depuis le 1^{er} trimestre 2014

| | Cat ABC | Cat A | Jeunes - 25 ans | Séniors + 50 ans | Longue durée (+ 1 an) |
|----------------------------|---------|-------|--------------------|---------------------|-----------------------------|
| 1 ^{er} trim. 2014 | 9 900 | 7 386 | 1 444 | 2 394 | 4 339 |
| 2 ^e trim. 2014 | 9 820 | 7 136 | 1 302 | 2 419 | 4 377 |
| 3 ^e trim. 2014 | 10 603 | 7 838 | 1 561 | 2 538 | 4 670 |
| 4 ^e trim. 2014 | 10 909 | 8 180 | 1 618 | 2 631 | 4 846 |
| 1 ^{er} trim. 2015 | 10 745 | 7 943 | 1 556 | 2 627 | 4 891 |