GLOSSAIRE

DEMANDEURS D'EMPLOI (DE) / CHÔMEURS AU SENS DU BIT
La notion de demandeurs d'emploi inscrits à Pôle emploi est différente de celle de chômeurs au sens du Bureau International du Travail (BIT) : certains demandeurs d'emploi ne sont pas chômeurs au sens du BIT et inversement certains chômeurs ne sont pas inscrits à Pôle emploi.
Le chômage au sens du BIT constitue un indicateur de référence pour l'analyse des évolutions du marché du travail, il est estimé par l'Insee à partir de l'enquête Emploi. Il comptabilise les personnes en âge de travailler (conventionnellement 15 ans ou plus) qui :
1 / n'ont pas travaillé, ne serait-ce qu'une heure, au cours de la semaine de référence ;
2 / sont disponibles pour travailler dans les deux semaines ;
3 / ont entrepris des démarches actives de recherche d'emploi dans le mois précédent, ou ont trouvé un emploi qui commence dans les 3 mois.

ACTIFS 15-64 ANS
La population active au sens du Bureau international du travail (BIT) regroupe les « actifs occupés », qui ont travaillé ne serait-ce qu'une heure au cours de la semaine de référence, et les « chômeurs au sens du BIT », qui n'ont pas travaillé au cours de la semaine de référence, qui sont disponibles et à la recherche active d'un emploi.

CATÉGORIE A
Demandeurs d'emploi tenus de faire des actes positifs de recherche d'emploi, sans emploi.

EPCI
Les Etablissements Publics de Coopération Intercommunale (EPCI) sont des regroupements de communes ayant pour objet l'élaboration de « projets communs de développement au sein de périmètres de solid rité ». Ils sont soumis à des règles communes, homogènes et comparables à celles des collectivités locales.
Le Pays Cévennes est depuis le 1er janvier 2013 composé de 9 EPCI dont 2 situées sur le département de la Lozère.

DEMANDEUR D'EMPLOI DE LONGUE DURÉE ET TRÈS LONGUE DURÉE
De manière conventionnelle, un demandeur d'emploi qui est resté inscrit 12 mois ou plus sur les listes de Pôle emploi (son ancienneté sur les listes est de 1 an ou plus) peut être qualifié de demandeur d'emploi de longue durée. S'il est inscrit depuis 24 mois ou plus, il est considéré comme étant demandeur d'emploi de très longue durée.

SYNTHÈSE

En septembre 2012, dans le Pays Cévennes, 13 730 personnes inscrites à Pôle emploi étaient tenues de faire des actes positifs de recherche d'emploi. Globalement, le nombre de DE a augmenté de 8,7% en un an sur le Pays Cévennes et le taux de chômage localisé à la zone d'emploi d'Alès (90 communes) est de 16,2 % au T3-2012 (soit + 1,3 pts / T3-2011).

Auparavant très peu impactés, les Demandeurs d'Emploi (DE) de moins de 25 ans ont fortement été touchés sur le dernier trimestre (+ 28,9 % en 3 mois).

TENDANCE

Hausse des DE moins importante que lors du trimestre précédent pour le Pays Cévennes (+8,7 % contre +9,5 % au 2e trim. 2012).

Part des DE de + 25 ans plus importante que le trimestre précédent (15 % contre 12,6 % au 2e trim. 2012).

Observatoire Partenarial Alès Cévennes

CCI ALÈS CÉVENNES · Alès Myriapolis Agence de développement Alès-Cévennes · maison de l'emploi Grand Alès Cévennes (tout le monde s'y retrouve)

Source : INSEE, Pôle Emploi, DARES
Traitement des données : MdE Grand Alès - Observatoire Alès Cévennes
Cartographie & Conception : MdE Grand Alès
Impression : Ville d'Alès
Publication : Février 2013

OBSERVER • ANTICIPER • ANALYSER

L'OBSERVATOIRE
du territoire Alès-Cévennes
marché de l'emploi

Nouveau DECOUPAGE

Les premiers chiffres de l'emploi
agrégés selon le découpage 2013
dans cette nouvelle publication

16,2%
C'est le taux de chômage au 3e trim. 2012 sur la Zone Emploi d'Alès (90 communes)

+1,3 pts
d'augmentation en 1 an (/3e trim. 2011)

(Source : DARES)

13 730
Demandeurs d'Emploi
sur le Pays Cévennes (Cat ABC) au 3e trim. 2012

Dont
9 078
sur Alès Agglomération
(Source : Pôle Emploi)

3e trimestre 2012

maison de l'emploi Grand Alès Cévennes (tout le monde s'y retrouve)

L'OBSERVATOIRE
du territoire Alès-Cévennes

LOCALISATION GEOGRAPHIQUE
des Demandeurs d'Emploi (DE)

PROFIL
des Demandeurs d'Emploi (DE)

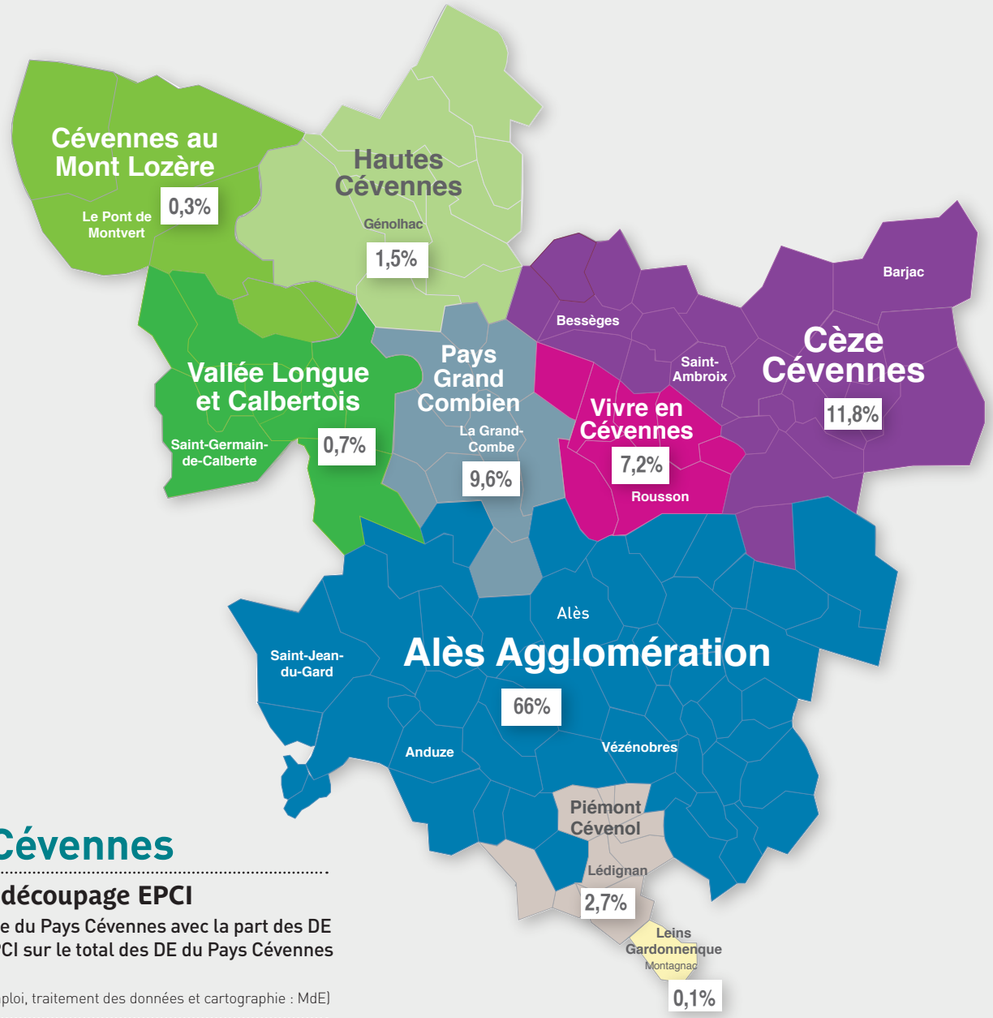

Pays Cévennes

Nouveau découpage EPCI

Nouvelle carte du Pays Cévennes avec la part des DE de chaque EPCI sur le total des DE du Pays Cévennes

(Source : Pôle Emploi, traitement des données et cartographie : MdE)

Pays Cévennes

13 730 Demandeurs d'Emploi (cat ABC)

48,7% (+10,7%/T3 2011) 51,3% (+6,9%/T3 2011)

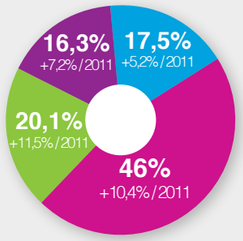

NIVEAU DE FORMATION
- Inférieur au CAP-BEP
- Niveau CAP-BEP
- Niveau BAC
- Niveau BAC+2 etsup.

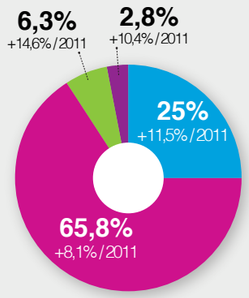

NIVEAU DE QUALIFICATION
- Ouvriers
- Employés
- Techniciens
- Cadres

		Effectif DE 3e trim. 2012	Part / DE total Pays Cévennes	Evolution Annuelle (par rapport au 3e trim -T3- 2011)	Evolution Trimestrielle (par rapport au 2e trim -T2- 2012)
DE ABC		13 730	100,0%	8,7%	7,1%
AGE					
Moins de 25 ans		2 056	15,0%	6,7%	28,9%
Plus de 50 ans		3 263	23,8%	20,5%	1,7%
DURÉE					
Moins d'un an		8 168	59,5%	7,4%	6,3%
Plus 1 an		5 562	40,5%	10,7%	8,3%
dont	de 1 à 2 ans	2 799	20,4%	10,5%	10,4%
	+ de 2 ans	2 763	20,1%	10,9%	6,2%

DE CAT A : 72 % (+10,6% / T3 2011)

Alès Agglomération

9 078 Demandeurs d'Emploi (cat ABC)

47,8% 52,2%

	Effectif DE 3e trim. 2012	Part / DE total Grand Alès
DE ABC	9 078	100%
AGE		
Moins de 25 ans	1 509	16,6%
Plus de 50 ans	2 328	25,6%
DURÉE		
Moins d'un an	-	60%
Plus 1 an	-	40%

Evolution

Avec le nouveau découpage, le calcul de l'évolution ne pourra intervenir qu'à partir du trimestre prochain (pour l'évolution trimestrielle) et l'année prochaine (pour l'évolution annuelle).

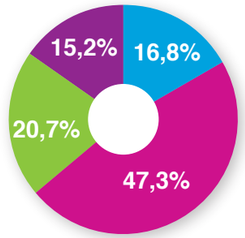

NIVEAU DE FORMATION
- Inférieur au CAP-BEP
- Niveau CAP-BEP
- Niveau BAC
- Niveau BAC+2 etsup.

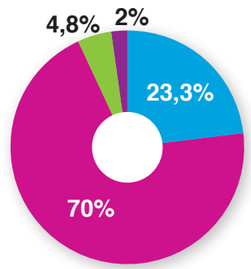

NIVEAU DE QUALIFICATION
- Ouvriers
- Employés
- Techniciens
- Cadres

BAROMÈTRE DES TERRITOIRES
(évolution T3 2011/T3 2012 du nombre de DE)

France :	+8,3%	Région LR :	+9,5%
Gard :	+8,3%	Alès :	+10,9%
Pays Cévennes :	+8,7%		

A RETENIR

- Le Pays Cévennes est désormais composé de 121 communes contre 117 avant (+3 au Sud dans Alès Agglo et +1 au Nord dans Cèze Cévennes).
- Alès Agglomération couvre maintenant 50 communes au Sud du Pays Cévennes et regroupe 63,7% du total des habitants pour 66% du total des DE du Pays Cévennes.

L'OBSERVATOIRE
du territoire Alès-Cévennes